

1 32 Ø 14 ~ 3,65

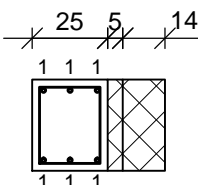

**P1 pillér**  
4 x 2,60 fm

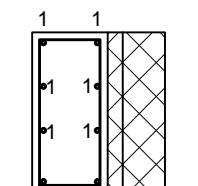

**P2 pillér**  
2,60 fm

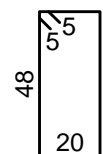

5 17 Ø 8 / 10-20 ~ 1,46

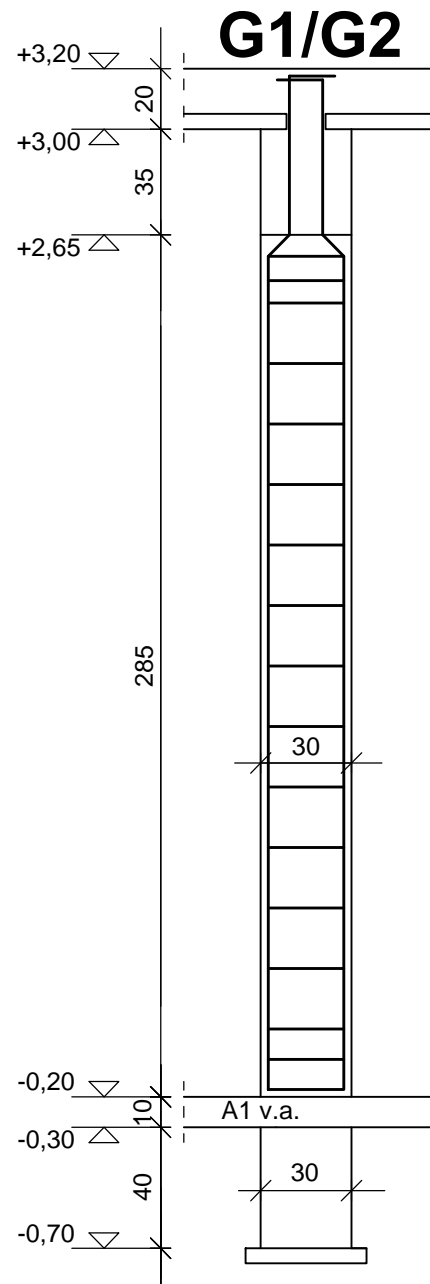

2 36 Ø 14 ~ 3,65

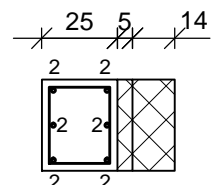

**P3 pillér**  
4 x 2,85 fm

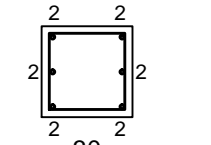

**P4 pillér**  
2 x 2,85 fm

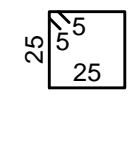

6 36 Ø 8 / 10-20 ~ 1,10

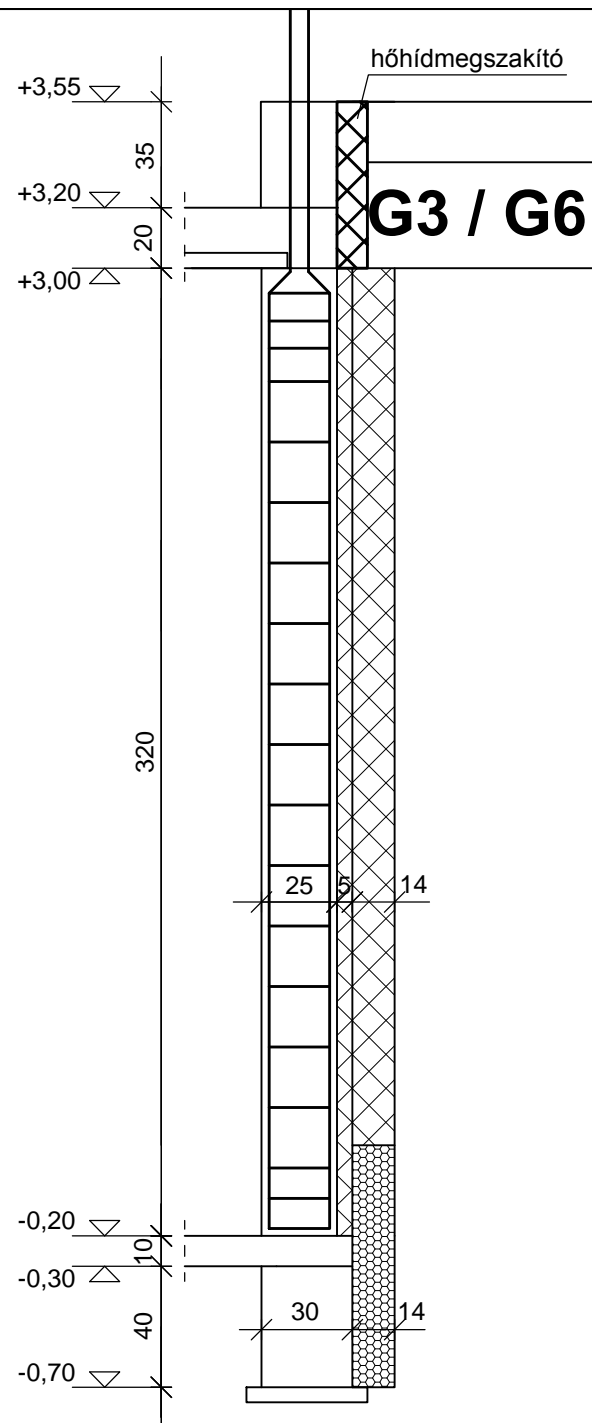

3 24 Ø 16 ~ 4,50

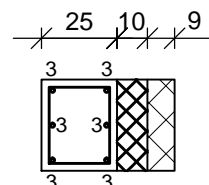

**P5 pillér**  
2 x 3,20 fm

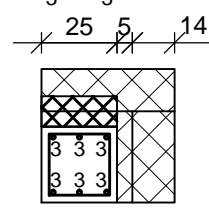

**P6 pillér**  
3,20 fm

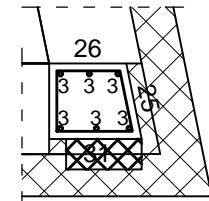

**P7 pillér**  
3,20 fm

4 170 Ø 8 / 10-20 ~ 1,00

7 19 Ø 8 / 10-20 ~ 0,90

8 19 Ø 8 / 10-20 ~ 0,95

BETONACÉL KIMUTATÁS S2.1 TERVHEZ						
VAS				ÖSSZHOSSZ		
pozíció	darab	átmérő (mm)	hossz (m)	B500		
-	-	(mm)	(m)	Ø8	Ø14	Ø16
1	32	14	3,65		116,80	
2	36	14	3,65		131,40	
3	24	16	4,50			108,00
4	170	8	1,00	170,00		
5	17	8	1,46	24,82		
6	36	8	1,10	39,60		
7	19	8	0,90	17,10		
8	19	8	0,95	18,05		
9	8	16	3,00			24,00
összhossz Ø szerint [m]				269,6	248,2	132,0
fajlagos tömeg Ø szerint [kg/m]				0,395	1,208	1,578
össztömeg Ø szerint [kg]				106,4	299,9	208
össztömeg [kg]				615		

ANYAGMINŐSÉGEK :

BETONMINŐSÉG :

C20/25-XC1-F2-16

BETONACÉL MINŐSÉG :

B500

BETONFEDÉS:

2,5 CM

TOLDÁSI HOSSZ:

45 D

**"Stat-Ép"** ÉPÍTŐIPARI TERVEZŐ ÉS SZOLGÁLTATÓ BT.  
5000 Szolnok, Rákóczi út 21. Tel: 06-30/9358-986

Készült: AutoCAD 2008 (license: Stat-Ép Bt. 352-13848138)

Építető:

**Szajol Község Önkormányzata** 5081 Szajol, Rózsák tere 1.

Munka megnevezése:

5081 Szajol, Erkel Ferenc tér 4 - 5. szám (269/4 hrsz.)  
alatt piac épület statikai kiviteli terve

Rajz megnevezése:

**VB. PILLÉREK RÉSZLETTERVE**

Statikus vezető tervező:

Papp Sándor  
T-T-16-0237

Tervező munkatársa:

Egyeztetők:

Rajzszám

**S - 2.1**

Dátum  
2017. 11. 09.

Lépték  
1 : 25